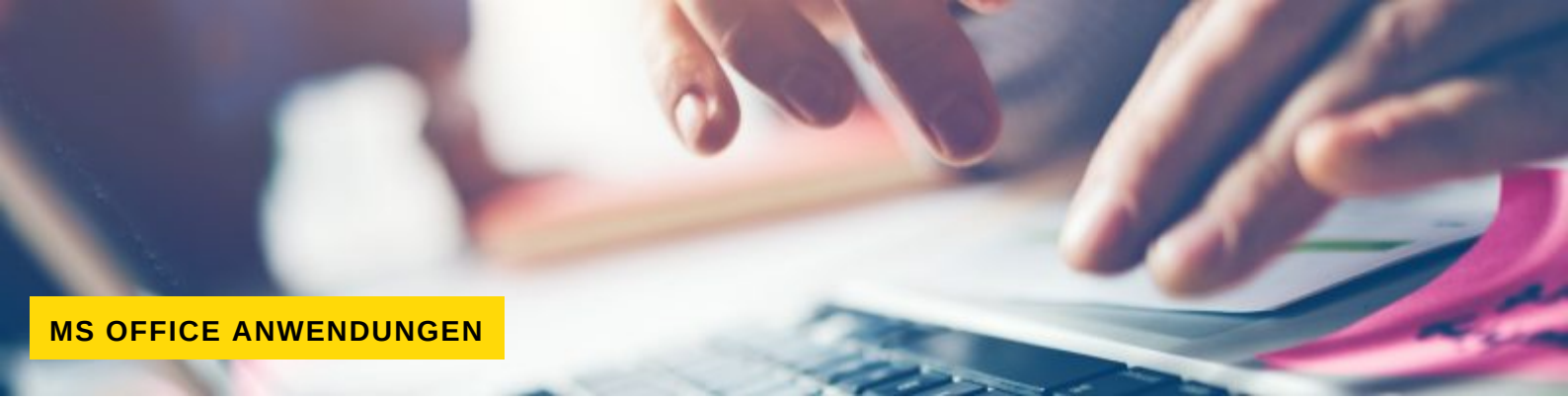

MS OFFICE ANWENDUNGEN

# Microsoft Teams: Live Events

**Produktnummer**
7151-20036

**Termin**
Datum fehlt
Uhrzeit fehlt

**Gebühren pro Teilnehmer/-in**
29,90 EUR (inkl. 19% MwSt.)

Die VWA geht davon aus, dass der Arbeitgeber die Teilnahmegebühr sowie Reisekosten übernimmt.

Live-Ereignisse in Microsoft Teams umfassen mehrere Schritte von der Planung bis zur Nachbereitung. Das E-Learning erläutert die Produzentenrolle und zeigt, wie Live-Ereignisse gestartet, abgeschlossen und ihre Inhalte heruntergeladen werden.

**Lerndauer: ca. 68 Minuten**
**Inkl. Teilnahmezertifikat**
**Verfügbarkeit: 12 Monate ab Buchungsdatum**

## Inhalte

- Grundlagen und Planung von Live-Ereignissen
- Aufgaben der Produzentenrolle
- Live-Ereignisse starten und abschließen
- Inhalte nach dem Live-Ereignis herunterladen

## Dozent

**Holger Wöltje**

## Lernziele

Nachdem Sie das E-Learning absolviert haben, können Sie

- Live-Ereignisse in Microsoft Teams planen und die Produzentenrolle einordnen,
- die behandelten Schritte zum Starten und Abschließen von Live-Ereignissen durchführen,
- die verfügbaren Inhalte nach dem Ereignis herunterladen.

## Zielgruppe

Das E-Learning richtet sich an Personen, die Live-Ereignisse in Microsoft Teams planen oder durchführen möchten.

## Kontakt


**Information**

Briska Wunder
0711 21041-12
b.wunder@w-vwa.de

**Konzeption und Beratung**

Lisa Weißer
0711 21041-51
l.weisser@w-vwa.de


Anmelde- und Teilnahmebedingungen

Technische Anforderungen

Impressum

Datenschutzhinweise

Voraussetzung: eine Enterprise-Version von Office 365 mit zuvor freigeschalteten Live Events. Einzelheiten werden zu Beginn des E-Learnings erläutert.

## Zusatzinformationen

Die Anmeldung ist ausschließlich online möglich.

- Ihre persönlichen Zugangsdaten erhalten Sie per Mail. Diese sind ausschließlich für Sie bestimmt. Bitte prüfen Sie hierfür auch den Eingang Ihres Spam-Ordners.
- Das E-Learning ist – einmal gebucht – für 12 Monate ab Buchungsdatum jederzeit und ortsunabhängig für Sie verfügbar.
- Pausieren oder unterbrechen ist ebenfalls jederzeit möglich.
- Die Inhalte dürfen nur von der/dem buchenden Nutzer/in abgerufen und angesehen werden (1 Person). Das Zugänglichmachen der Inhalte zugunsten unbefugter Dritten, die das E-Learning nicht selbst gebucht haben, ist unzulässig. Es ist auch untersagt, die Inhalte auf sonstige Weise für unbefugte Dritte oder der Öffentlichkeit zugänglich zu machen, zu verbreiten, zu verwerten oder zu vervielfältigen.

Die zur Verfügung gestellten Inhalte werden zum Zeitpunkt der Veröffentlichung mit dem aktuellsten Wissen und Kenntnisstand erstellt. Bitte beachten Sie, dass sich seit der Produktion des E-Learnings gesetzliche oder anderweitige Neuerungen ergeben können, die in der Zukunft nicht im Einklang mit den Inhalten stehen. Wir sind allerdings bemüht, die Inhalte aktuell zu halten. Der Inhalt dieses E-Learnings stellt keine Beratungsdienstleistung in irgendeiner Form dar und der Dozent / die Dozentin kann für Inhalte nicht haftbar gemacht werden.